



Nº de Asuntos

Año: 2023 Trimestre 1 al 1	Órganos	En Trámite Al Inicio Del Periodo	Ingresados		Resueltos		En Trámite Al Final Del Periodo	
COMPETENCIAS	Nº	Nº Asuntos	Nº Asuntos	Media x Órgano	Nº Asuntos	Media x Órgano	Nº Asuntos	Media x Órgano
Jurisdicción Civil (1):								
Jdos. 1ª Instancia	6	3.298	701	116,83	770	128,33	3.229	538,17
Jdos. de lo Mercantil	1	484	106	106,00	58	58,00	534	534,00
Jdos. Violencia contra la mujer	3	186	84	28,00	41	13,67	229	76,33
Jdos. Familia	1	827	302	302,00	235	235,00	894	894,00
Jdos. 1ª Instª. e Instr.	5	2.638	779	155,80	319	63,80	3.098	619,60
Jdos. de Menores	1	0	0	0,00	0	0,00	0	0,00
A.P. Secciones Civiles	0	-	-	-	-	-	-	-
A.P. Secciones Mixtas	1	707	42	42,00	172	172,00	577	577,00
T.S.J. Sala Civil y Penal	1	1	1	1,00	1	1,00	1	1,00
TOTAL	16	8.141	2.015	125,94	1.596	99,75	8.562	535,13
Jurisdicción Penal (2):								
Jdos. Instrucción	3	2.031	1.777	592,33	1.388	462,67	2.441	813,67
Jdos. 1ª Instª. e Instr.	5	1.569	821	164,20	563	112,60	1.833	366,60
Jdos. Violencia contra la mujer	3	453	331	110,33	303	101,00	481	160,33
Jdos. de Menores	1	135	45	45,00	33	33,00	147	147,00
Jdos. Vigilancia Penitenciaria	0	291	218	-	164	-	345	-
Jdos. de lo Penal	3	641	140	46,67	209	69,67	674	224,67
Jdos. de lo Penal de Ejecutorias	0	-	-	-	-	-	-	-
A.P. Secciones Penales	0	-	-	-	-	-	-	-
A.P. Secciones Mixtas	1	300	153	153,00	202	202,00	251	251,00
T.S.J. Sala Civil y Penal	1	1	4	4,00	3	3,00	2	2,00
TOTAL	15	5.421	3.489	232,60	2.865	191,00	6.174	411,60
Jurisdicción Cont.-Admva.:								
Jdos Cont.-Admvo.	2	323	149	74,50	161	80,50	315	157,50
T.S.J. Sala Cont.-Admvo.	1	407	86	86,00	84	84,00	409	409,00
TOTAL	3	730	235	78,33	245	81,67	724	241,33
Jurisdicción Social:								
Jdos. de lo Social	3	1.872	587	195,67	290	96,67	2.169	723,00
Jdos. De lo Social de Ejecuciones	0	-	-	-	-	-	-	-
T.S.J. Sala Social	1	13	23	23,00	34	34,00	2	2,00
TOTAL	4	1.885	610	152,50	324	81,00	2.171	542,75
TOTAL JURISDICCIONES	29	16.177	6.349	218,93	5.030	173,45	17.631	607,97

(1) Incluida Jurisdicción Voluntaria

(2) Excluidas Diligencias Indeterminadas

Fecha Informe: 06 jun. 2023



Resolución de Asuntos

Año: 2023	Trimestre 1 al 1	Órganos	SENTENCIAS		AUTOS		DECRETOS		
COMPETENCIAS			Nº	Nº Sentencias	Media x Órgano	Nº Autos	Media x Órgano	Nº Decretos	Media x Órgano
Jurisdicción Civil (1):									
Jdos. 1ª Instancia	6	244	40,67	313	52,17	347	57,83		
Jdos. de lo Mercantil	1	46	46,00	10	10,00	12	12,00		
Jdos. Violencia contra la mujer	3	10	3,33	35	11,67	2	0,67		
Jdos. Familia	1	51	51,00	167	167,00	35	35,00		
Jdos. 1ª Instª. e Instr.	5	85	17,00	78	15,60	131	26,20		
Jdos. de Menores	1	0	0,00	0	0,00	0	0,00		
A.P. Secciones Civiles	0	-	-	-	-	-	-		
A.P. Secciones Mixtas	1	135	135,00	36	36,00	1	1,00		
T.S.J. Sala Civil y Penal	1	1	1,00	0	0,00	0	0,00		
TOTAL	19	572	30,11	639	33,63	528	27,79		
Jurisdicción Penal (2):									
Jdos. Instrucción	3	219	73,00	803	267,67	28	9,33		
Jdos. 1ª Instª. e Instr.	5	98	19,60	219	43,80	5	1,00		
Jdos. Violencia contra la mujer	3	48	16,00	146	48,67	3	1,00		
Jdos. de Menores	1	22	22,00	11	11,00	0	0,00		
Jdos. Vigilancia Penitenciaria	0	-	-	158	-	0	-		
Jdos. de lo Penal	3	209	69,67	6	2,00	308	102,67		
Jdos. de lo Penal de Ejecutorias	0	-	-	-	-	-	-		
A.P. Secciones Penales	0	-	-	-	-	-	-		
A.P. Secciones Mixtas	1	61	61,00	136	136,00	3	3,00		
T.S.J. Sala Civil y Penal	1	2	2,00	1	1,00	0	0,00		
TOTAL	17	659	38,76	1.480	87,06	347	20,41		
Jurisdicción Cont.-Admva.:									
Jdos. Cont.-Admvo.	2	115	57,50	75	37,50	17	8,50		
T.S.J. Sala Cont.-Admvo.	1	81	81,00	6	6,00	1	1,00		
TOTAL	3	196	65,33	81	27,00	18	6,00		
Jurisdicción Social:									
Jdos. de lo Social	3	146	48,67	10	3,33	166	55,33		
Jdos. De lo Social de Ejecuciones	0	-	-	-	-	-	-		
T.S.J. Sala Social	1	33	33,00	0	0,00	0	0,00		
TOTAL	4	179	44,75	10	2,50	166	41,50		
TOTAL JURISDICCIONES	29	1.606	55,38	2.210	76,21	1.059	36,52		



Ejecución de Sentencias

Año: 2023	Trimestre 1 al 1	Registradas	Resueltas	En Tramite Al Final Del Periodo
COMPETENCIAS				
Jurisdicción Civil (1):				
Jdos. 1ª Instancia		245	242	7.046
Jdos. de lo Mercantil		18	6	588
Jdos. Violencia contra la mujer		21	8	196
Jdos. Familia		21	12	549
Jdos. 1ª Instª. e Instr.		160	41	4.157
Jdos. de Menores		0	0	0
A.P. Secciones Civiles		-	-	-
A.P. Secciones Mixtas		-	-	-
T.S.J. Sala Civil y Penal		0	0	0
TOTAL		465	309	12.536
Jurisdicción Penal (2):				
Jdos. Instrucción		107	41	359
Jdos. 1ª Instª. e Instr.		16	10	258
Jdos. Violencia contra la mujer		4	4	7
Jdos. de Menores		20	12	106
Jdos. Vigilancia Penitenciaria		-	-	-
Jdos. de lo Penal		287	509	2.072
Jdos. de lo Penal de Ejecutorias		-	-	-
A.P. Secciones Penales		-	-	-
A.P. Secciones Mixtas		18	11	172
T.S.J. Sala Civil y Penal		0	0	0
TOTAL		452	587	2.974
Jurisdicción Cont.-Admva.:				
Jdos Cont.-Admvo.		9	16	25
T.S.J. Sala Cont.-Admvo.		1	0	16
TOTAL		10	16	41
Jurisdicción Social:				
Jdos. de lo Social		37	28	167
Jdos. De lo Social de Ejecuciones		-	-	-
T.S.J. Sala Social		0	0	0
TOTAL		37	28	167
TOTAL JURISDICCIONES		964	940	15.718



Evolución

Año: 2023 Trimestre 1 al 1	En Tramite Al Inicio Del Periodo	Ingresados	Resueltos	En Tramite Al Final Del Periodo	Sentencias	Autos	Tasas Resolución	Tasas Pendencia	Tasas Sentencia	Tasas Congestión
COMPETENCIAS										
Jurisdicción Civil (1):										
Jdos. 1ª Instancia	18,0%	-65,8%	-60,9%	12,2%	-53,6%	-51,6%	14,5%	186,7%	-3,6%	110,9%
Jdos. de lo Mercantil	14,2%	-29,3%	-68,1%	31,5%	-43,9%	-83,9%	-53,1%	258,0%	48,9%	181,8%
Jdos. Violencia contra la mujer	12,7%	61,5%	-25,5%	41,4%	-60,0%	118,8%	-53,9%	89,6%	-46,3%	66,9%
Jdos. Familia	15,7%	-24,3%	-33,8%	25,7%	-59,5%	-4,6%	-12,5%	89,9%	-56,0%	53,1%
Jdos. 1ª Instª. e Instr.	27,7%	-20,8%	-57,6%	35,5%	-60,8%	-73,7%	-46,4%	219,5%	-32,5%	164,2%
Jdos. de Menores	-	-	-	-	-	-	-	-	-	-
A.P. Secciones Civiles	-	-	-	-	-	-	-	-	-	-
A.P. Secciones Mixtas	28,1%	-80,3%	19,4%	-9,6%	37,8%	38,5%	505,8%	-24,3%	15,3%	-18,0%
T.S.J. Sala Civil y Penal	-	0,0%	0,0%	-	0,0%	-	0,0%	-	0,0%	100,0%
TOTAL	21,0%	-47,7%	-53,8%	20,9%	-46,8%	-47,8%	-11,5%	160,1%	-7,2%	106,8%
Jurisdicción Penal (2):										
Jdos. Instrucción	18,7%	7,6%	-14,4%	39,3%	-26,0%	-3,6%	-20,4%	62,7%	-13,6%	32,3%
Jdos. 1ª Instª. e Instr.	22,1%	-11,0%	-34,2%	33,3%	-39,9%	-44,6%	-26,1%	102,4%	-8,7%	64,5%
Jdos. Violencia contra la mujer	14,4%	10,7%	-1,6%	24,3%	-17,2%	-12,6%	-11,1%	26,3%	-15,9%	14,7%
Jdos. de Menores	3,1%	32,4%	-42,1%	36,1%	-33,3%	-54,2%	-56,3%	135,1%	15,2%	88,4%
Jdos. Vigilancia Penitenciaria	12,8%	-25,3%	-27,4%	6,5%	-	-21,4%	-2,8%	46,7%	-	27,5%
Jdos. de lo Penal	-30,5%	-39,7%	-42,3%	-27,7%	-37,8%	-83,3%	-4,3%	25,3%	7,7%	17,2%
Jdos. de lo Penal de Ejecutorias	-	-	-	-	-	-	-	-	-	-
A.P. Secciones Penales	-	-	-	-	-	-	-	-	-	-
A.P. Secciones Mixtas	10,3%	-26,1%	27,0%	-21,6%	32,6%	28,3%	71,9%	-38,3%	4,4%	-25,6%
T.S.J. Sala Civil y Penal	-	0,0%	50,0%	0,0%	0,0%	-	50,0%	-33,3%	-33,3%	-16,7%
TOTAL	9,0%	-4,2%	-20,2%	18,7%	-29,4%	-16,0%	-16,7%	48,8%	-11,6%	29,6%
Jurisdicción Cont.-Admva.:										
Jdos. Cont.-Admvo.	-24,4%	-5,7%	-31,2%	-11,3%	-14,2%	-5,1%	-27,0%	29,0%	24,7%	17,3%
T.S.J. Sala Cont.-Admvo.	-12,3%	-46,6%	-45,5%	-13,2%	-18,2%	-87,0%	2,1%	59,2%	50,0%	44,6%
TOTAL	-18,1%	-26,3%	-36,9%	-12,3%	-15,9%	-35,2%	-14,3%	38,8%	33,2%	26,3%
Jurisdicción Social:										
Jdos. de lo Social	14,4%	-3,0%	-47,4%	28,3%	-41,6%	-23,1%	-45,8%	143,9%	11,0%	108,4%
Jdos. De lo Social de Ejecuciones	-	-	-	-	-	-	-	-	-	-
T.S.J. Sala Social	-38,1%	-71,3%	-60,0%	-88,2%	-59,8%	-100,0%	39,1%	-70,6%	0,6%	-10,9%
TOTAL	13,7%	-10,9%	-49,1%	27,2%	-46,1%	-37,5%	-42,8%	149,7%	5,8%	109,0%
TOTAL JURISDICCIONES	13,5%	-25,3%	-37,7%	19,0%	-37,6%	-29,3%	-16,5%	90,4%	-9,1%	58,5%

NOTA ACLARATORIA: En el año 2007 se ha pasado a recoger, por primera vez, el dato de número de autos finales en los órganos de la jurisdicción penal.
Por este motivo el dato de la evolución de los autos, en los órganos de esta jurisdicción, respecto al mismo periodo del año anterior carece de significación



Tasas

Año: 2023 Trimestre 1 al 1	Resolución	Pendencia	Sentencia	Congestión
COMPETENCIAS				
Jurisdicción Civil (1):				
Jdos. 1ª Instancia	1,10	4,19	0,32	5,19
Jdos. de lo Mercantil	0,55	9,21	0,79	10,17
Jdos. Violencia contra la mujer	0,49	5,59	0,24	6,59
Jdos. Familia	0,78	3,80	0,22	4,80
Jdos. 1ª Instª. e Instr.	0,41	9,71	0,27	10,71
Jdos. de Menores	-	-	-	-
A.P. Secciones Civiles	-	-	-	-
A.P. Secciones Mixtas	4,10	3,35	0,78	4,35
T.S.J. Sala Civil y Penal	1,00	1,00	1,00	2,00
TOTAL	0,79	5,36	0,36	6,36
Jurisdicción Penal (2):				
Jdos. Instrucción	0,78	1,76	0,16	2,74
Jdos. 1ª Instª. e Instr.	0,69	3,26	0,17	4,25
Jdos. Violencia contra la mujer	0,92	1,59	0,16	2,59
Jdos. de Menores	0,73	4,45	0,67	5,45
Jdos. Vigilancia Penitenciaria	0,75	2,10	-	3,10
Jdos. de lo Penal	1,49	3,22	1,00	3,74
Jdos. de lo Penal de Ejecutorias	-	-	-	-
A.P. Secciones Penales	-	-	-	-
A.P. Secciones Mixtas	1,32	1,24	0,30	2,24
T.S.J. Sala Civil y Penal	0,75	0,67	0,67	1,67
TOTAL	0,82	2,15	0,23	3,11
Jurisdicción Cont.-Admva.:				
Jdos Cont.-Admvo.	1,08	1,96	0,71	2,93
T.S.J. Sala Cont.-Admvo.	0,98	4,87	0,96	5,87
TOTAL	1,04	2,96	0,80	3,94
Jurisdicción Social:				
Jdos. de lo Social	0,49	7,48	0,50	8,48
Jdos. De lo Social de Ejecuciones	-	-	-	-
T.S.J. Sala Social	1,48	0,06	0,97	1,06
TOTAL	0,53	6,70	0,55	7,70
TOTAL JURISDICCIONES	0,79	3,51	0,32	4,48



DEFINICIONES USADAS EN LOS INFORMES ESTADÍSTICOS

Tasa de sentencia: Cociente entre el número de sentencias y el de asuntos resueltos, expresado en tanto por ciento. Indica el porcentaje de asuntos que se resuelven por sentencia.

Tasa de pendencia: Cociente entre los asuntos pendientes al final del periodo y los resueltos en ese periodo. Cuando el periodo sea distinto del año se ponderará el número de asuntos resueltos para expresarlo en términos anuales. Si se multiplica por 12 indica el número de meses que se necesitaría, con el mismo ritmo resolutivo y sin ningún ingreso, para acabar con la pendencia. Su principal finalidad es permitir la comparación de la pendencia de órganos, territorios, o jurisdicciones, o de estos a lo largo del tiempo.
Un órgano, territorio o jurisdicción está en mejor situación cuanto menor sea su tasa de pendencia.

Tasa de resolución: Cociente entre los asuntos resueltos y los ingresados en un determinado periodo. Pone en relación el volumen de ingreso con la capacidad resolutoria.
Un órgano, territorio o jurisdicción está en mejor situación cuanto mayor sea su tasa de resolución.
Si es mayor que uno indica que se está resolviendo más de lo que ingresa.

Tasa de congestión: Cociente donde el numerador está formado por la suma de los asuntos pendientes al inicio del periodo y los registrados en ese periodo y donde el denominador son los asuntos resueltos en dicho periodo.
Un órgano, territorio o jurisdicción está en mejor situación cuanto menor sea su tasa de congestión.

INGRESADOS

(Por Trimestre)

TRIBUNAL SUPERIOR DE JUSTICIA DE LA RIOJA

CIVIL

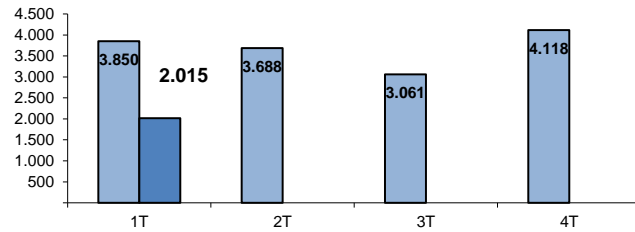

PENAL

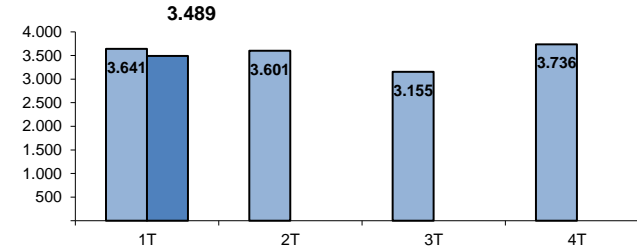

CONTENCIOSO

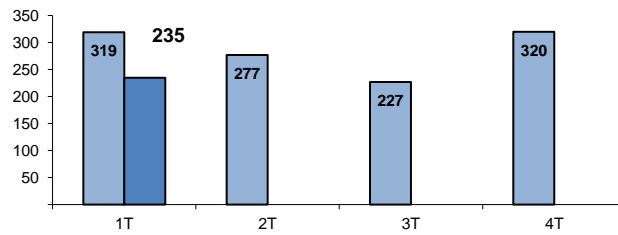

SOCIAL

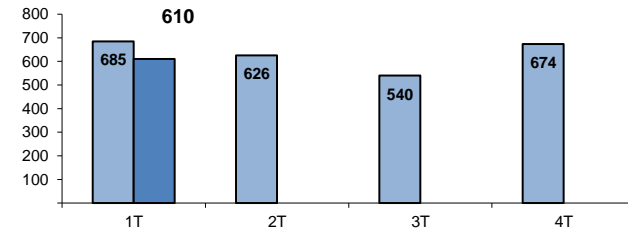

TOTAL

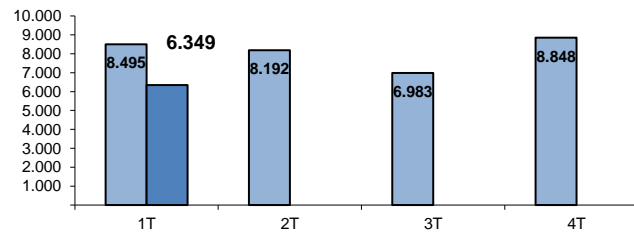

■ AÑO 2022

■ AÑO 2023

PENDIENTES FINAL

(Por Trimestre)

TRIBUNAL SUPERIOR DE JUSTICIA DE LA RIOJA

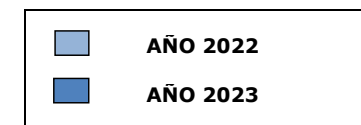
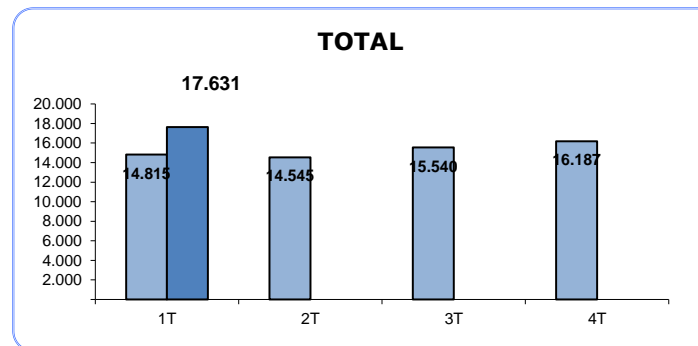
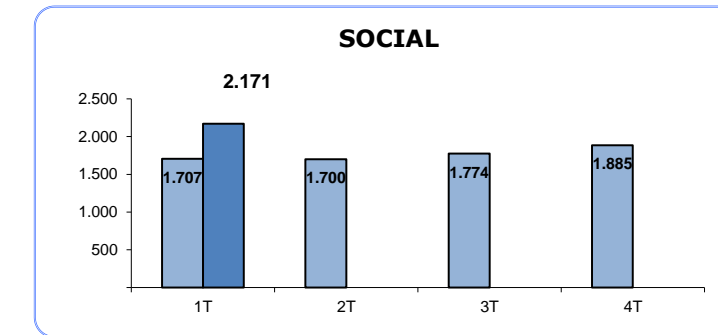
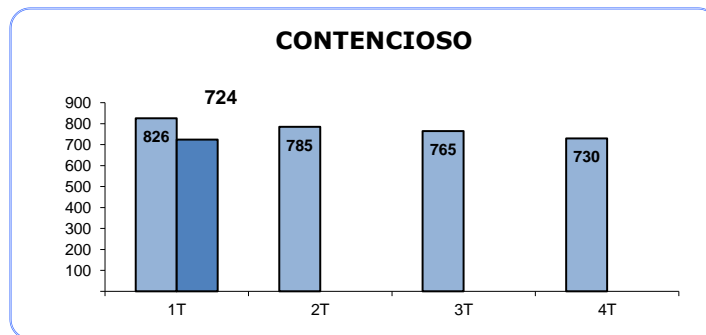
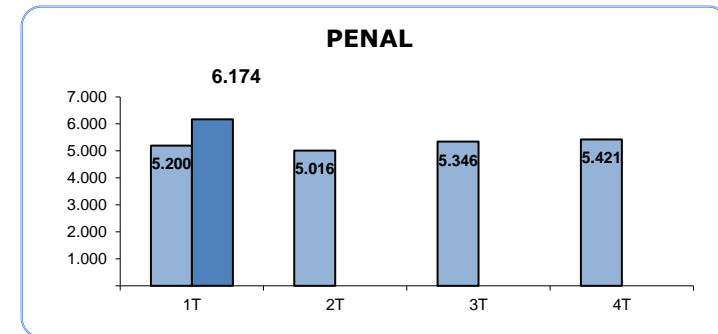
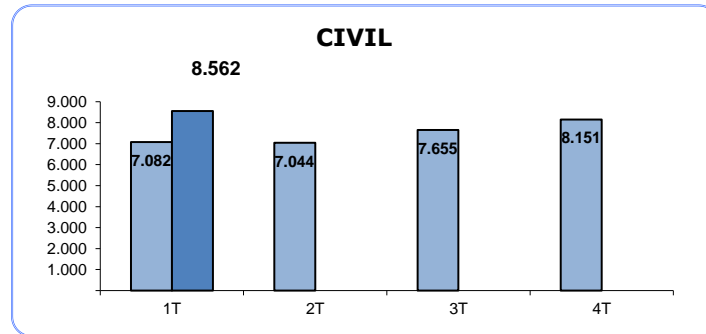

RESUELTOS (Por Trimestre)

TRIBUNAL SUPERIOR DE JUSTICIA DE LA RIOJA

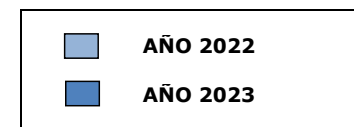
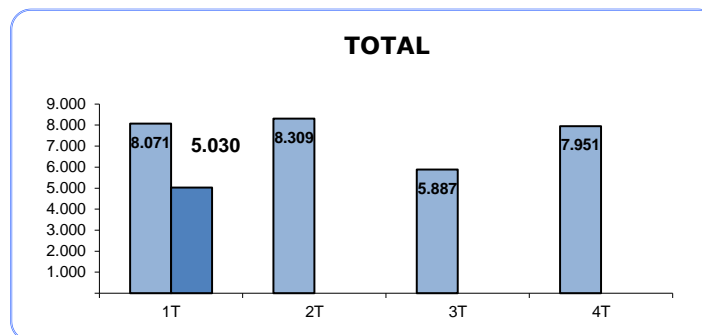
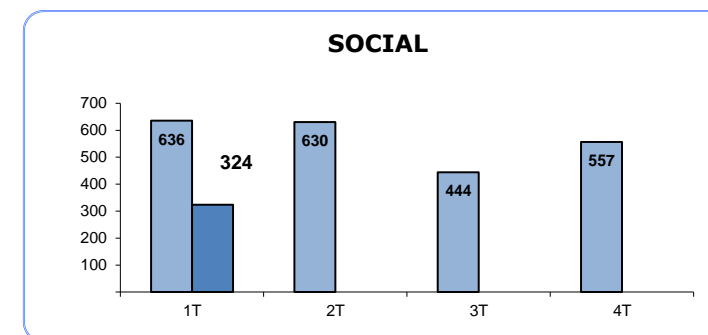
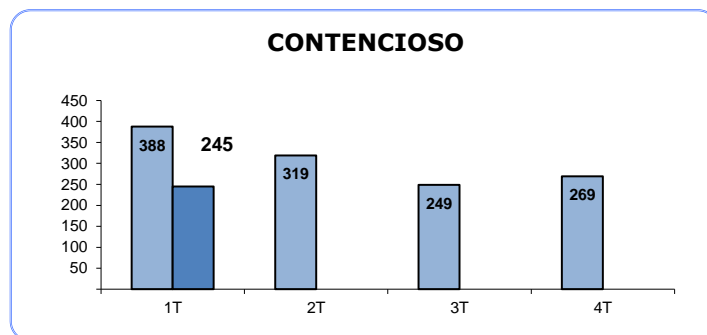
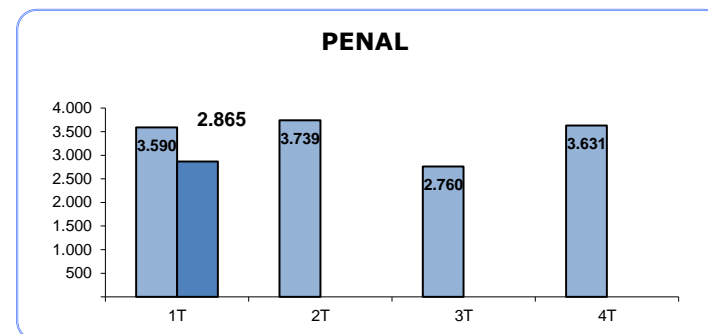
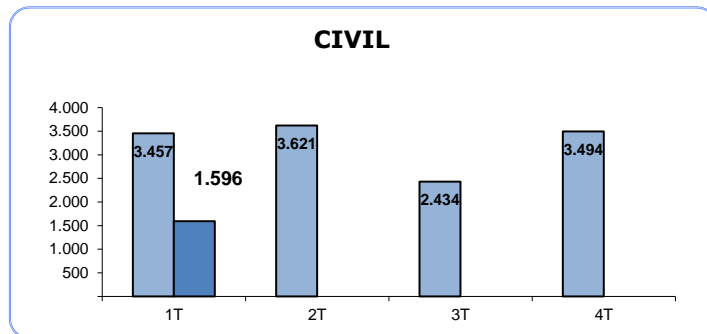

SENTENCIAS (Por Trimestre)

TRIBUNAL SUPERIOR DE JUSTICIA DE LA RIOJA

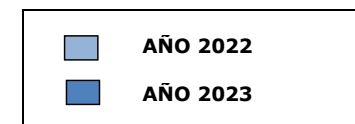
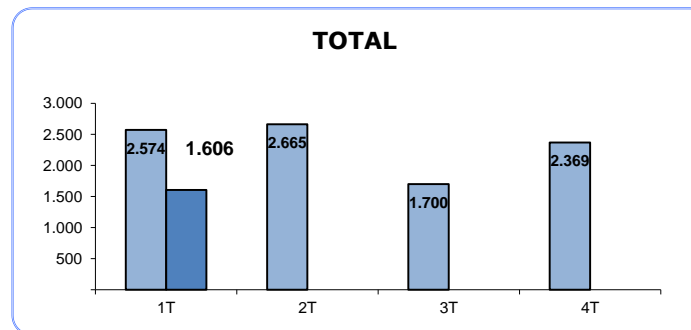
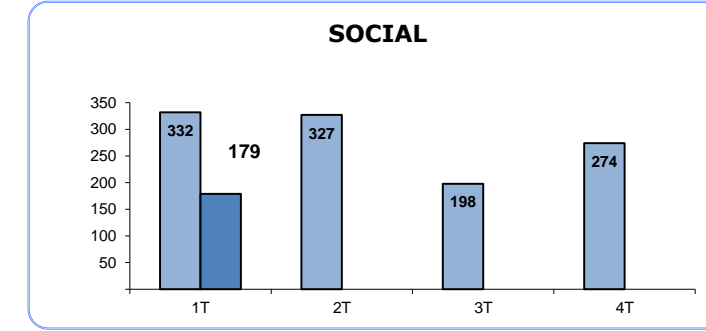
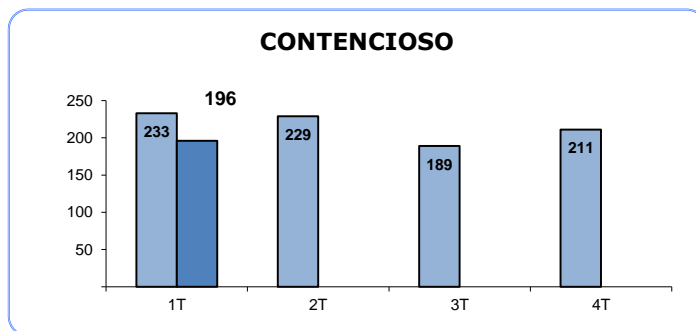
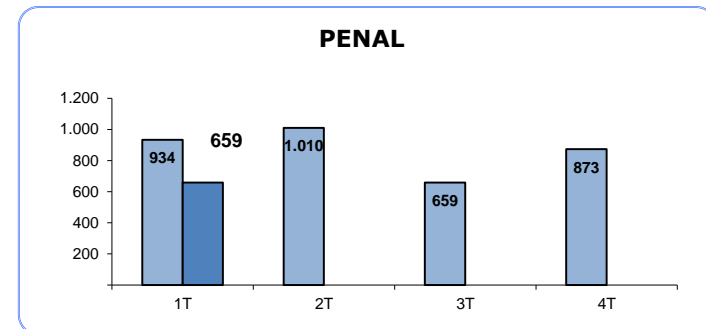
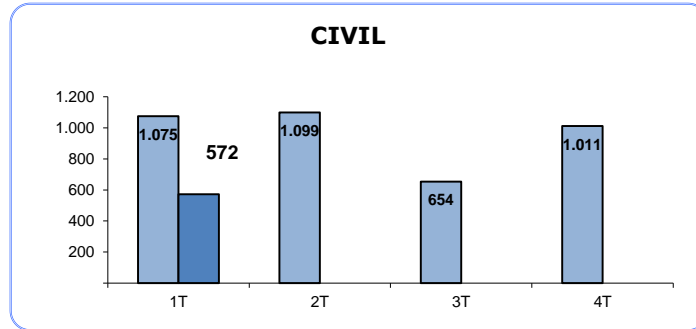

AUTOS (Por Trimestre)

TRIBUNAL SUPERIOR DE JUSTICIA DE LA RIOJA

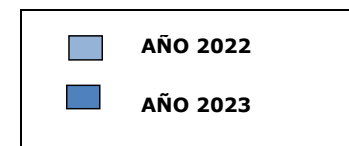
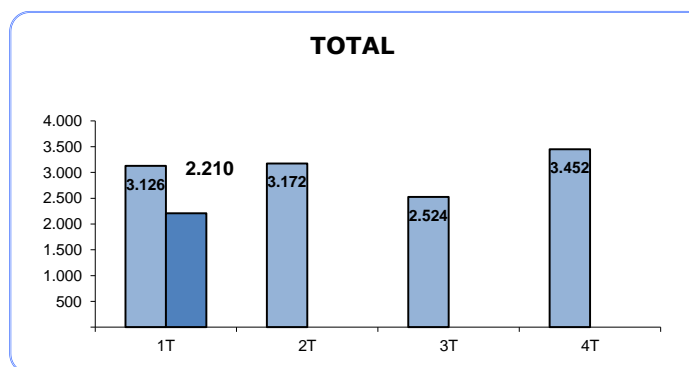
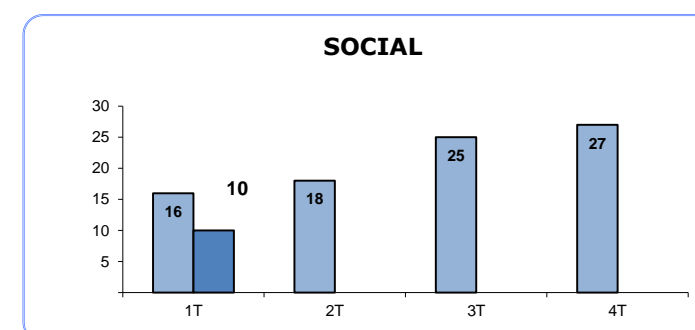
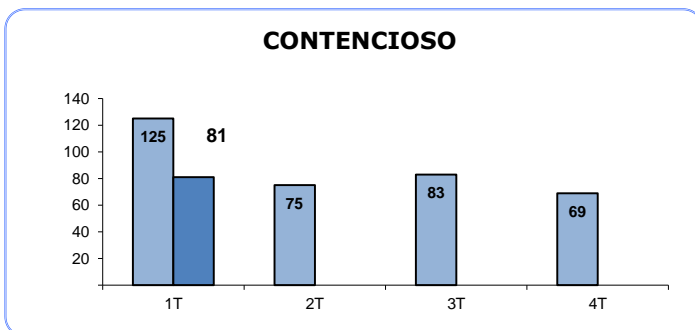
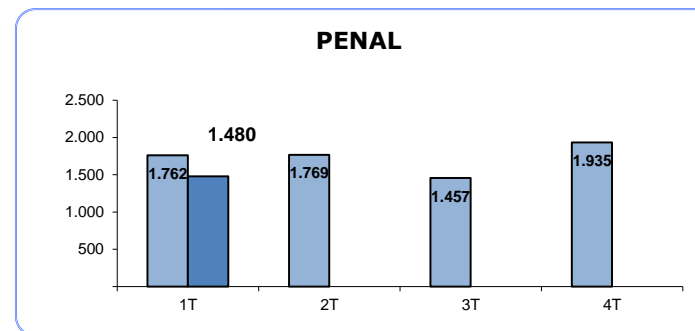
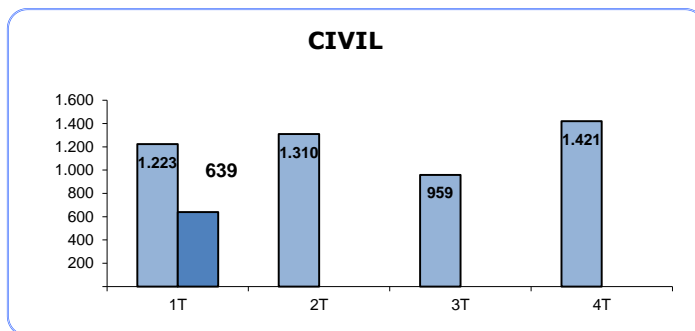

TASA DE PENDENCIA (1)

(Por Trimestre)

TRIBUNAL SUPERIOR DE JUSTICIA DE LA RIOJA

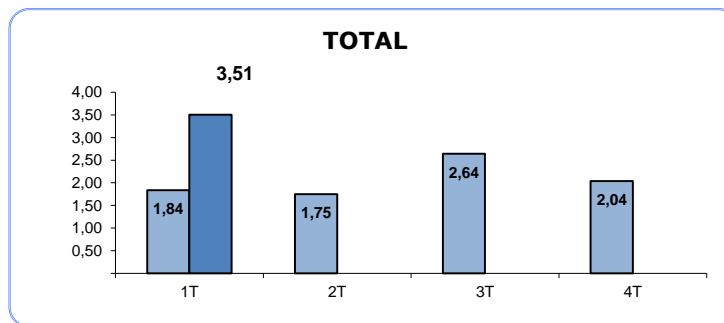
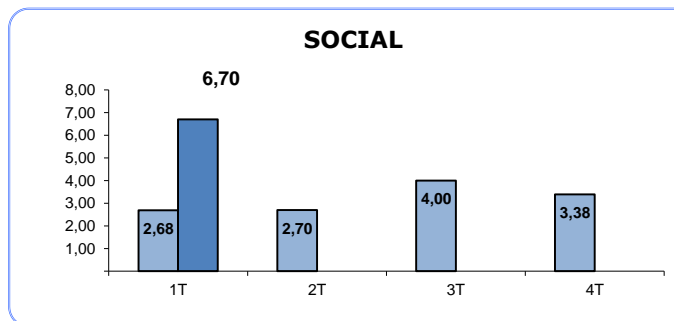
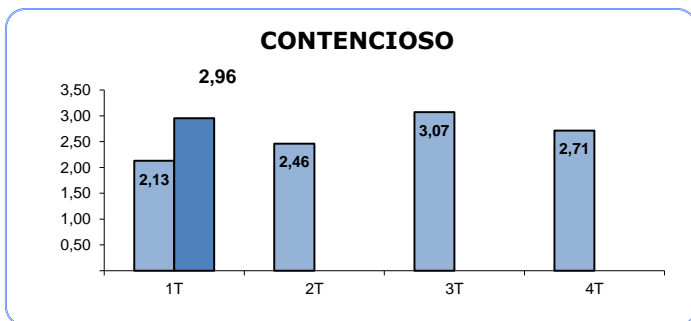
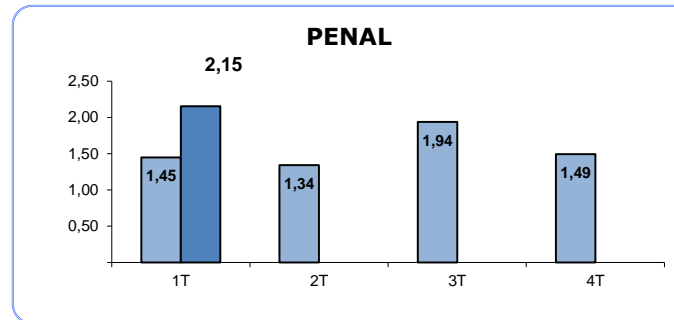
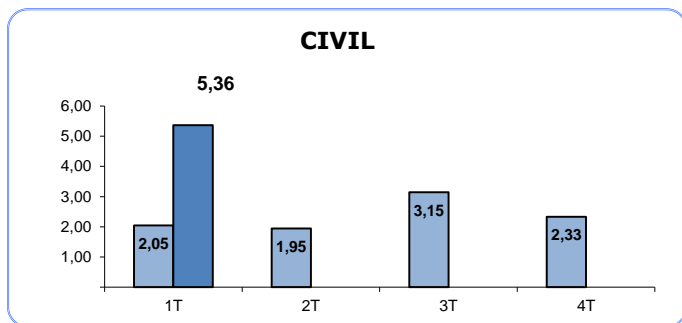

(1) RATIO PENDIENTES/RESUELTOS

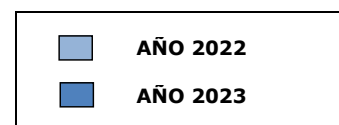

TASA DE RESOLUCIÓN (1)

(Por Trimestre)

TRIBUNAL SUPERIOR DE JUSTICIA DE LA RIOJA

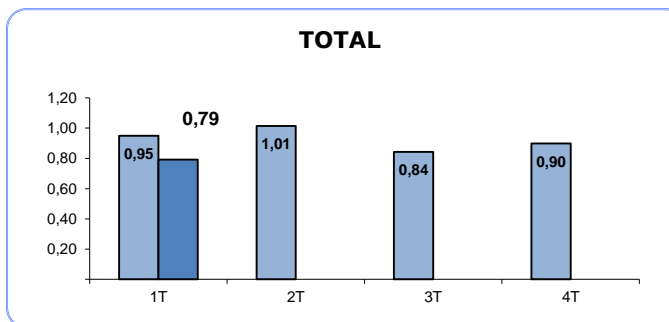
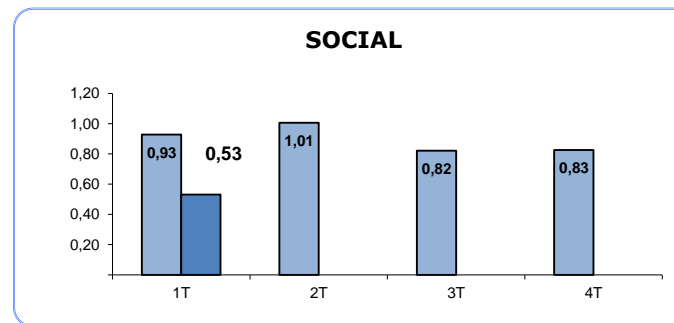
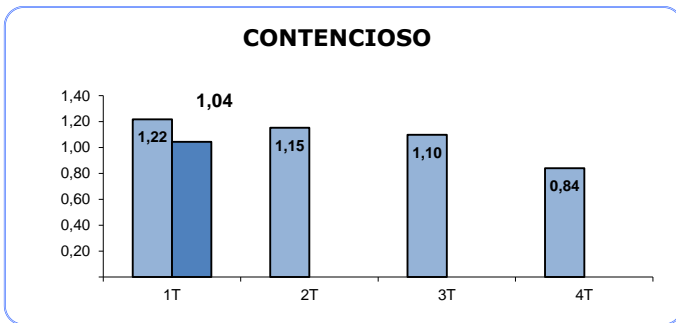
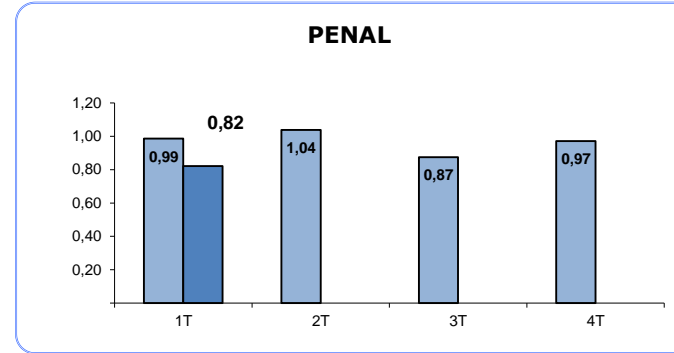
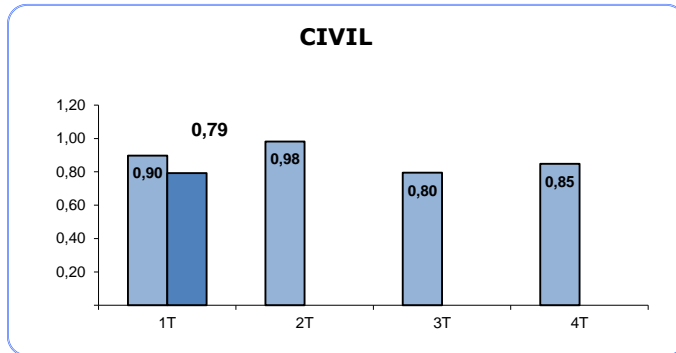

(1) RATIO RESUELTOS/INGRESADOS

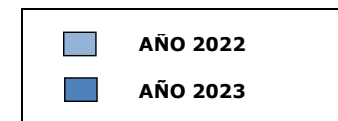

TASA DE SENTENCIA (1)

(Por Trimestre)

TRIBUNAL SUPERIOR DE JUSTICIA DE LA RIOJA

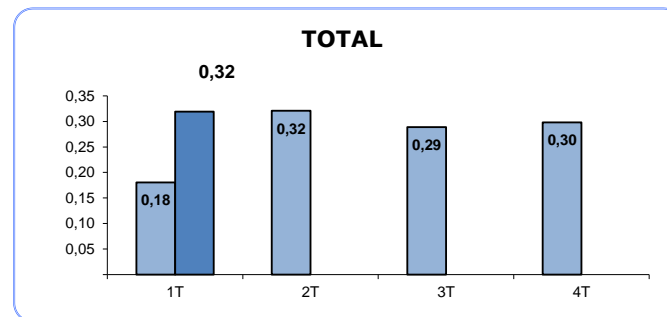
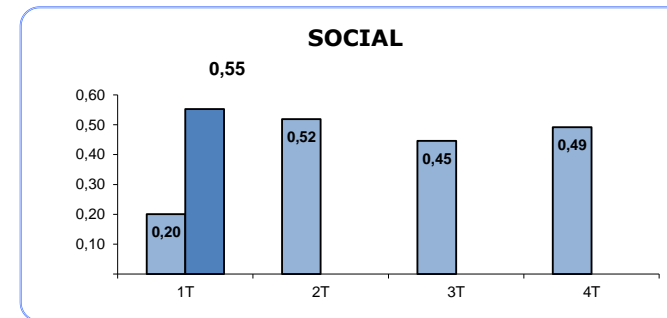
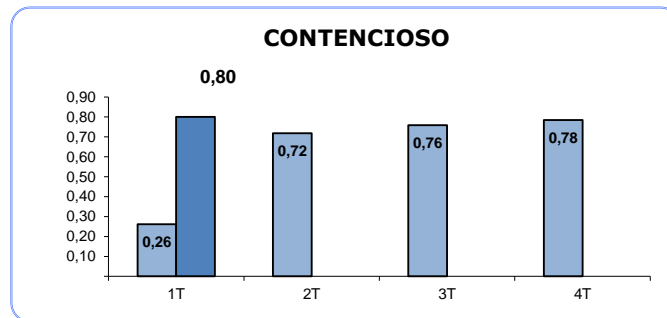
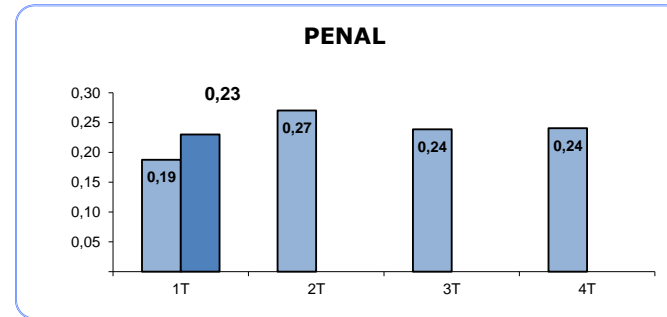
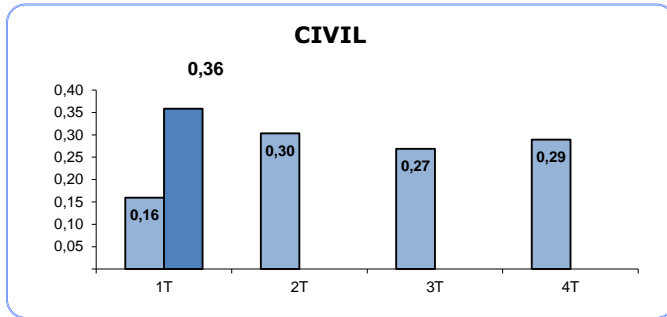

(1) RATIO SENTENCIAS/RESUELTOS

■ AÑO 2022
■ AÑO 2023

TASA DE CONGESTION (1)

(Por Trimestre)

TRIBUNAL SUPERIOR DE JUSTICIA DE LA RIOJA

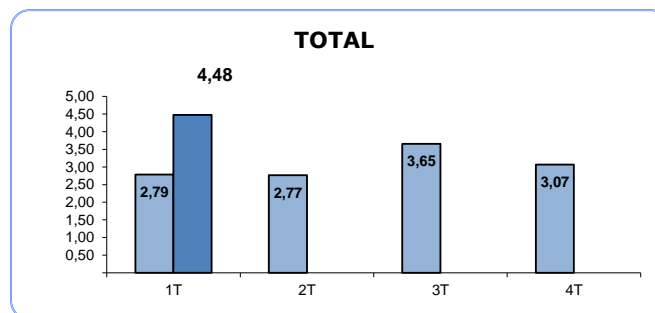
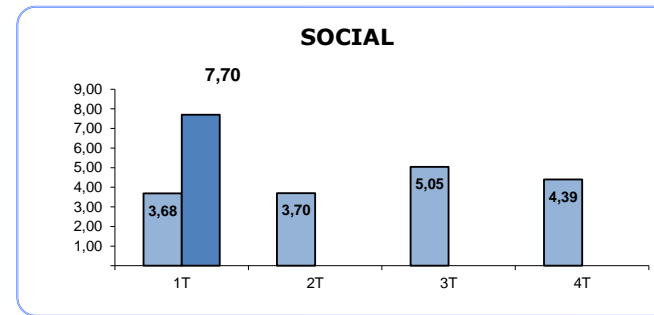
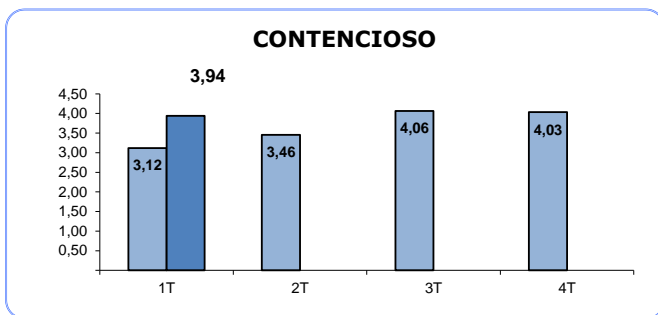
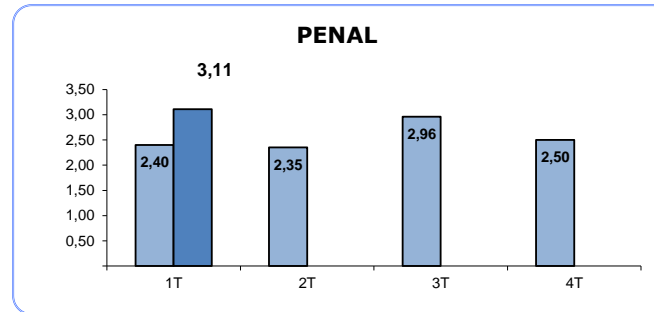
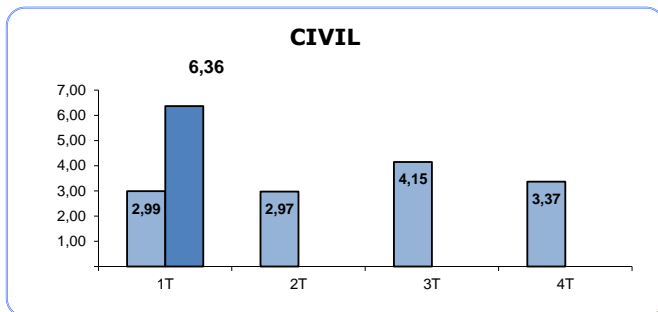

(1) RATIO (PENDIENTES INICIO +
INGRESADOS) / RESUELTOS

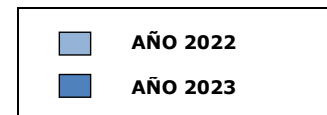

TRIBUNAL SUPERIOR DE JUSTICIA DE LA RIOJA

Asuntos registrados por jurisdicciones

AÑO 2023

TRIMESTRE 1

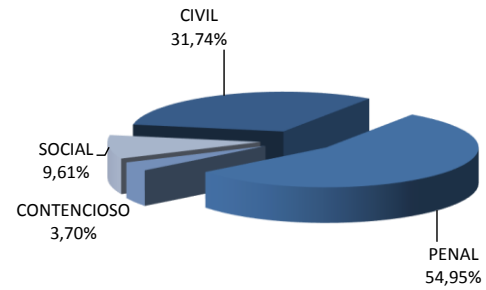

AÑO 2022

TRIMESTRE 1

